

CHRISTMAS NIGHT RACE DE BMX.

16 DE DEZEMBRO

EM

INDAIATUBA – SÃO PAULO - 2023

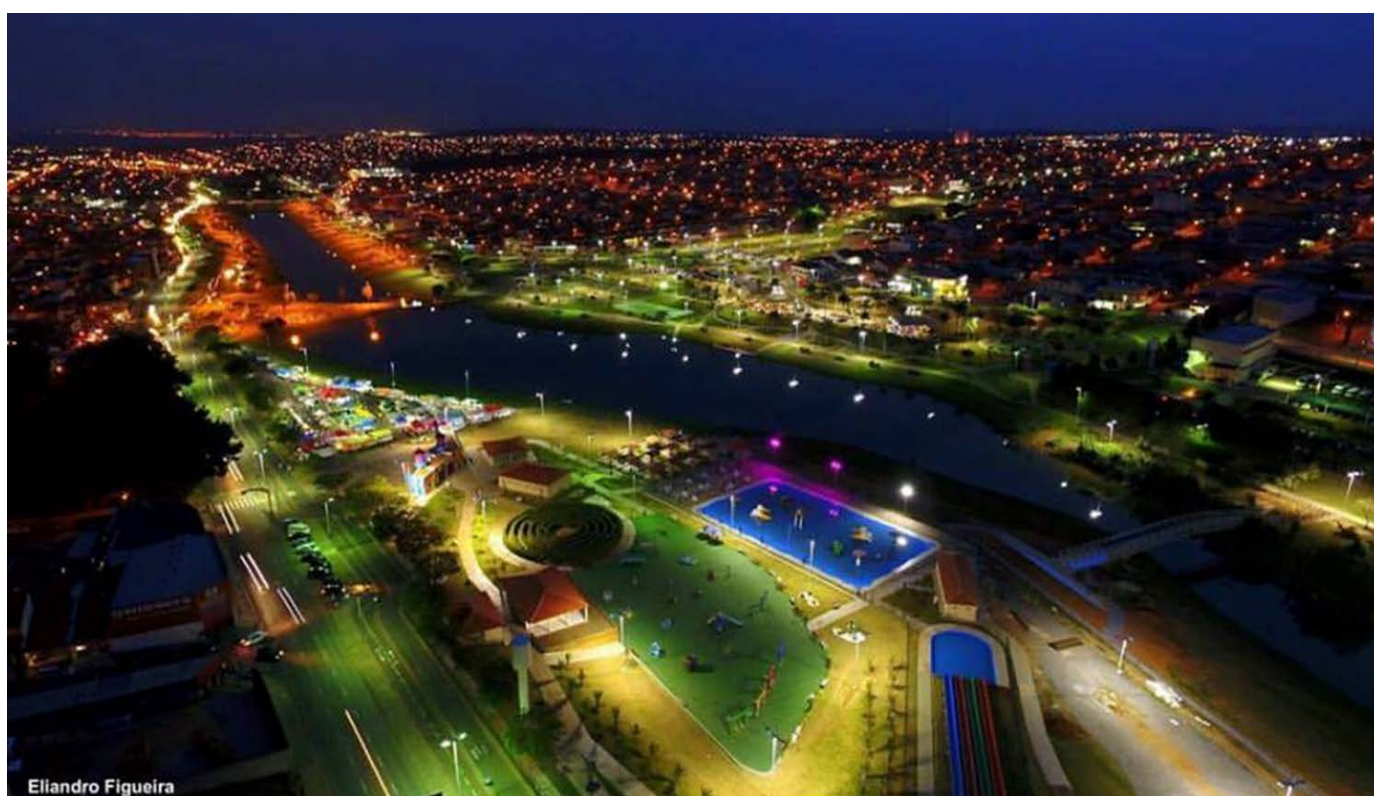

Eliandro Figueira

Índice

Bem-vindo e Apresentação.	3
Cidade de Indaiatuba – Brasil.	4
A pista: Luís Cláudio Katayama.	5
Localização da pista e opções de lazer.	6
Hotéis.	7 e 8
Informações as Delegações.	9
Inscrição / Pagamentos / categorias.	10 e 11
Premiação (Challenger e Championship)	11
Credenciamento.	12
Horários de treinos / Competições / Premiações.	13
Mapa hospitais.	14



APRESENTAÇÃO.

Para a Associação de Ciclismo e BMX de Indaiatuba E Associação Paulista de BICICROSS.

É um prazer convidá-lo a participar do CHRISTMAS NAGHT RACE 2023, a etapas será cidade de Indaiatuba / SP, no sábado dia 16 dezembro das 13 as 22 horas, com as finais na parte da noite.

Nesta etapa , a Associação de Ciclismo e BMX de Indaituba, juntamente com a APBMX conta com o grande apoio da secretaria municipal de esporte/turismo e prefeitura municipal representada pelo prefeito Nilson Gaspar.

Este documento é constituído do Guia tecnico para a realização do evento importantes para a BMX Paulista e também Brasileiro.

A tempo de reiterar nosso convite para fazer parte deste evento queremos oferecer a todos as melhores condições para sua viagem e estadia na cidade de Indaiatuba estado de São Paulo.

Ficar nesta cidade será agradável e confortável.

Atenciosamente,

Jonas Carlos Pereira

Presidente da Associação de Ciclismo e BMX de Indaiatuba.
Indaiatuba-SP

INDAIATUBA – BRASIL.

Indaiatuba é um município brasileiro no interior do estado de São Paulo. Pertence à Mesorregião e Microrregião de Campinas, localizando-se a noroeste da capital do estado.

Ocupa uma área de 311,5 km² e sua população estimada em 206 690 habitantes, que a colocava na 32^a posição entre os municípios mais populosos do estado de São Paulo. Em 9 de dezembro de 1830, o então povoado de Cocaes foi elevado à condição de sede da freguesia da Vila de Itu por decreto do Imperator, com o nome de Indaiatuba. Essa data passou a ser comemorada como a data do aniversário da cidade.

Indaiatuba situa-se a 100 km da capital paulista e a 20 km de Campinas. Apresenta uma localização privilegiada, a 10 quilômetros do Aeroporto Internacional de Viracopos, boa infraestrutura e bons indicadores de qualidade de vida.

Na década de 1970 a sociedade atingiu níveis financeiros maiores, o que aumentou a demanda por serviços e mercadorias, alavancou o comércio. Na época a concentração comercial era praticamente no centro da cidade, atualmente expandindo para toda a cidade.

O município vem aumentando seu pólo industrial nos últimos anos, principalmente devido à vinda de grandes empresas de outras cidades do estado de São Paulo.

Indaiatuba possui grandes empresas do setor automotivo como a Toyota Motor do Brasil e o campo de provas da General Motors e da Honda, além das unidades fabris da John Deere, Unilever, Mann+Hummel (Filtros Mann), Yanmar do Brasil, Agritech Lavrale, BASF, Plastek do Brasil, SEW Eurodrive do Brasil, entre outras, que criaram vários empregos na cidade.

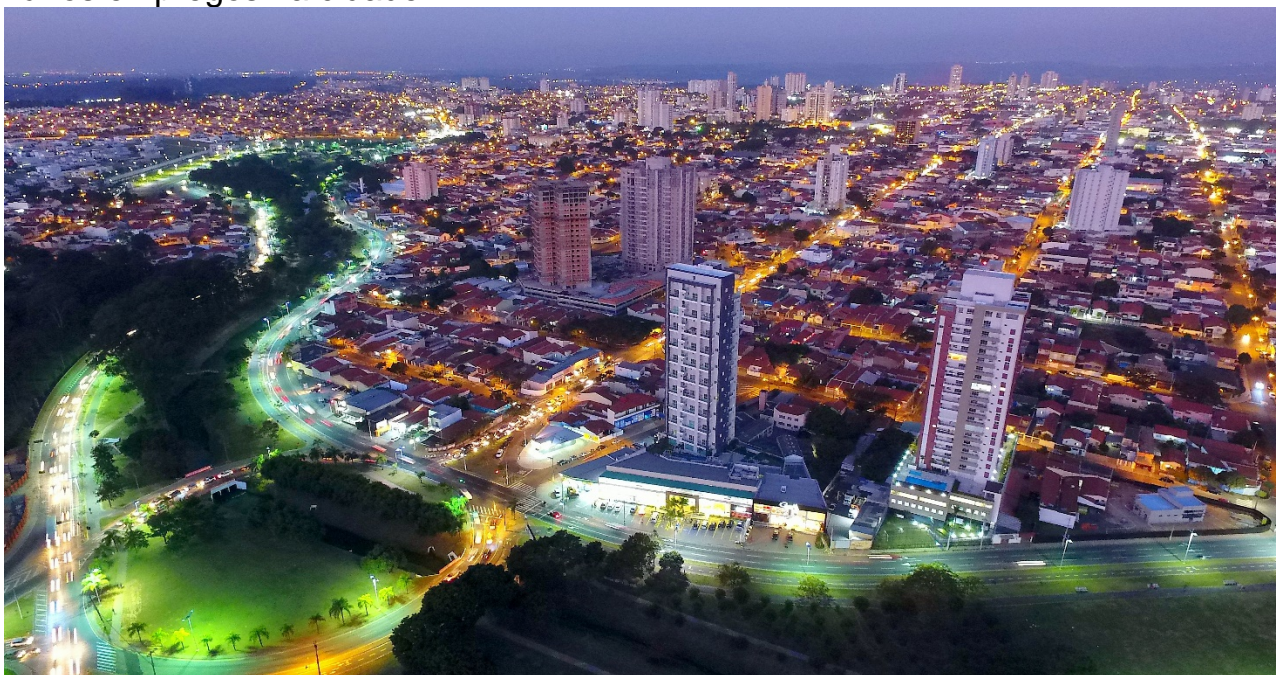

A pista: Luíz Cláudio Katayama.

A pista foi inaugurada em 2002, em homenagem a Luíz Cláudio Katayama campeão Paulista e Brasileiro da categoria Elite já falecido na época, Desde então a pista vem passando por manutenção e reformulações, para a evolução dos atletas não apenas da cidade mas de todos praticantes do esporte.

A pista já recebeu grandes eventos como copa america de bicicross, Copa do Brasil, Paulista, regionais, e em 2018 foi palco da copa Internacional de BMX e final da Copa Brasil de BMX com ranking C1. E agora se prepara para um novo desafio, a retomada do Campeonato Paulista de BMX 2020.



LOCALIZAÇÃO E OPÇÕES DE LAZER.

A pista Luíz Cláudio Katayama fica localizada no parque ecológico na Avenida Engenheiro Fábio Roberto Barnabé - Jardim Esplanada, 2392 jd Esplanada 2 Indaiatuba – SP. CEP.13331-630.



Proximo a pista também a outras opções esportivas e lazer, como o velódromo municipal e pista de Skate.



HOTEL OFICIAL.

Hotel oficial será o Hotel Travel Inn, que está localizado em um ponto estratégico da cidade, a Rua Pará, 1000 - Cidade Nova, Indaiatuba - SP, 13334-270.

A localização permite acesso rápido as principais avenidas da cidade e da rodovia SP 75, dando acesso as principais rodovias do estado de São Paulo.

A localização única do hotel permite-lhe visitar os locais mais emblemáticos de uma forma confortável, quer queira ir a pé ou de transportes públicos. Há também uma grande variedade de bares e restaurantes nas imediações. Fácil acesso ao Museu da água, a prefeitura municipal, parque ecológico municipal, acesso rápido ao local do evento e a 15 minutos de carro do Aeroporto Internacional de Viracopos.

Apartamentos

O empreendimento dispõe de 216 apartamentos com 20m², entre eles, 22 para portadores de necessidades especiais. Confortáveis, funcionais e com perfeita iluminação, acomodam até duas pessoas.



Todos os serviços do hotel



Contato. <http://travelinn.com.br/hotel/wise-indaiatuba> ou 08007733300

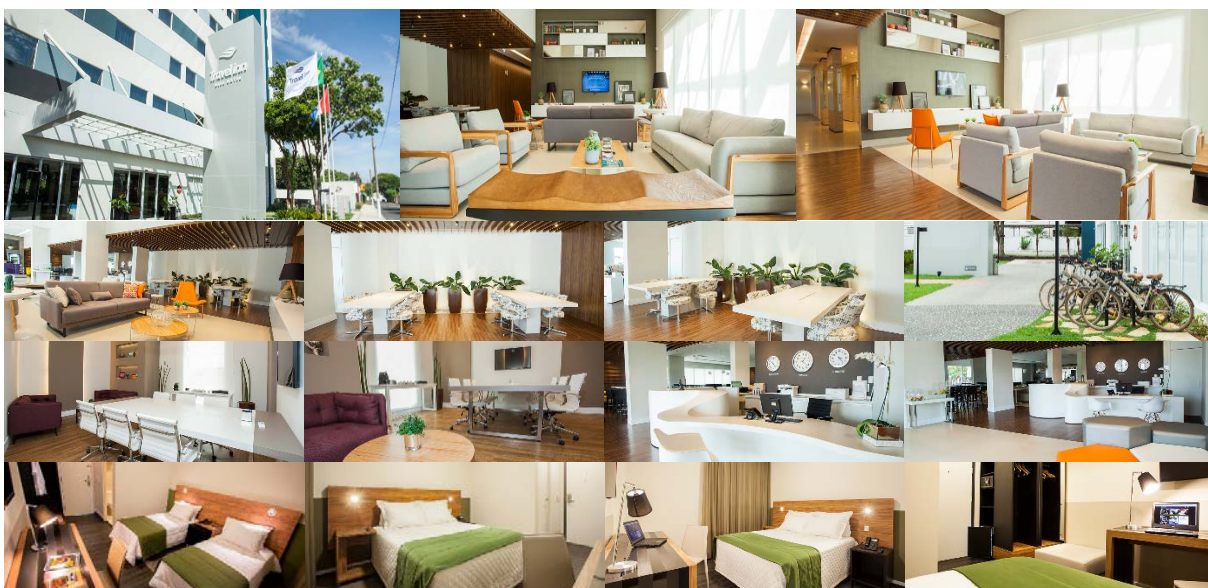

O Hotel está localizado a 15 minutos do aeroporto Internacional de Viracopos.



O Hotel está localizado a 11 minutos da pista de BMX.



Há uma grande variedade de hotéis e apartamentos em Indaiatuba, mais hotéis em [https://www.tripadvisor.com.br/Hotels-g303613-Indaiatuba State of Sao Paulo-Hotels.html](https://www.tripadvisor.com.br/Hotels-g303613-Indaiatuba%20State%20of%20Sao%20Paulo-Hotels.html)

INFORMAÇÕES AS EQUIPES.

Todas as equipes e pilotos terão livre acesso ao parque com barraca, os espaços serão delimitados conforme lay out. Tenha em mente que, devido à delimitação dos espaços externos para a pista não será permitido transportar ou instalar barracas especiais. Assim como não poderá montar barracas nas arquibancadas, somente da grade da arquibancada na pista de caminhada.

Os box serão distribuído no dia 15 de dezembro tendo como prioridade a quantidade de piloto por equipe.

Não será cobrado reserve de box somente iremos identificar por clube e quantidade.

Os box de 1 a 22 são exclussivo para clubes e equipes, cada clube terá disponivel 6 metros dependendo da quantidade de piloto.

LAYOUT DO EVENTO



LEGENDA

	Entrada e saída de veículos e ambulância / proibido estacionar.		Circulação e acesso dos pilotos a área de pilotos e pré-start.		Acesso aos estacionamentos e ao evento.
	Área de expositores de produtos e vendas.		Área de pilotos.		Serviços médicos.
	Praça de alimenta.		CP Chamada de pilotos.		Secretaria do evento.
	Área de equipes.		PS Pré - Start (PS).		E Estacionamento vip.
	Banheiros.		SG Start Gate (SG).		E Estacionamentos do evento.
	Arquibancada.		SP Saída de pilotos (SP).		TENDA.

LAYOUT ESTACIONAMENTOS



Modelo de barracas autorizadas no evento salve as ja contratadas para o evento.
 Modelo: 3 x3 ou 3 x 6 dobrável ou equivalente.



INSCRIÇÕES PARA O EVENTO.

As inscrições para pilotos filiados em clubes e equipes do estado de São Paulo poderá ser realizada via sistema na área restrita do site da APBMX, em <http://apbmx.com.br/clubes/> conforme feito no Paulista no site da APBMX em www.apbmx.com.br.

Para os pilotos não filiados e de outros estados deverão ser feitas pelo link disponível na página da APBMX ou na página oficial do evento em, [INSCRIÇÕES CHRISTMAS NIGHT RACE 2023 |](#)

Os atletas filiados que optarem também poderão realizar via link.



QR CODE INSCRIÇÕES



QR CODE SITE

Os pagamentos das inscrições deverão ser feitos através PIX para a conta da ACBIIndaiatuba utilizado o QR code abaixo, ou CNPJ 186767778/0001-80 inserindo o valor a pagar, outra opção de pagamento é através de boleto com taxa de R\$3,00 por boleto.

QR CODE PARA PAGAMENTO.

ACBIndaiatuba



VALOR DAS INSCRIÇÕES.

ITEM	CATEGORIAS	VALOR
1	NOVATOS	R\$50,00
2	GIRLS (FEMININO)	R\$50,00
3	WOMEN	R\$50,00
4	CRUISER	R\$50,00
5	BOYS	R\$50,00
6	MEN	R\$50,00
7	MTB OPEM	R\$50,00
8	MASTER	R\$40,00
9	ELITE MEN OPEN	R\$100,00
10	ELITE WOMEM OPEN	R\$100,00
11	PCD	ISENTO
12	BIKE LIGHT ATÉ 08 ANOS	R\$ 10,00
13	BIKE LIGHT 9/11 ANOS	R\$ 10,00
14	BIKE LIGHT 12/14 ANOS	R\$ 10,00
15	BIKE LIGHT 15 ANOS +	R\$ 10,00

As inscrições das elites open será dividido entre os três primeiros lugares, na proporção.

50% para o primeiro lugar.

30% para o segundo lugar.

20% para o terceiro lugar.

Somente formará a categoria se tiver 4 pilotos, não formando a categoria será unificada com a acima, no caso da elite será unido com a júnior.

Importante: Os pagamentos pagamento das categorias serão realizados via PIX.

PREMIAÇÃO BIKE LIGHT.

Todas as categorias serão premiadas de 1 a 3 lugar com troféu, e a arrecadação desta categoria será toda para o 1º lugar, com a finalidade dos competidores investirem na decoração das bikes e do piloto.

Critério.

A bike deverá ser decorada com luzes, colorida ou não de livre escola do atleta, o atleta poderá decorar o capacete e uniforme com luzes, desde que não comprometa a segurança do atleta e dos demais competidores na pista.

Teremos no mínimo 3 jurados para julgar as categorias, mais um ponto da torcida.

PREMIAÇÃO. (imagem ilustrativa)

TROFEU DO 1º AO 3º LUGAR E MEDALHA DO 4º AO 8º LUGAR.



LEMBRE-SE A CORRIDA DE NATAL NÃO É APENAS UMA COMPETIÇÃO MAIS UMA FESTA DE CONFRATERNIZAÇÃO DO BMX, ONDE O ATLETA E FAMILIARES VEM PARA SE DIVERTIR.

NÃO TENHA PRESA POIS O EVENTO É NO SABADO JUSTAMENTE PARA CURTIR. NOSSO FOCO NÃO É A COMPETIÇÃO MAIS SIM A DIVERSÃO DE TODOS.

TIRE ESSE TEMPO PARA CURTIR O BMX COM A FAMILIA E AMIGOS.

CATEGORIAS

- 1) NOVATOS: ATÉ 06 ANOS, 07/08 ANOS, 09/10 ANOS, 11/12 ANOS, 13/14 ANOS, 15/16 ANOS, 17/24 ANOS, 25/39 ANOS e ESP 40 ANOS & MAIS.
- 2) GIRLS 05/06 ANOS, 07/08 ANOS, 09/10 ANOS, 11/12 ANOS, 13/14 ANOS e 15/16 ANOS.
- 3) WOMEN 17/29 ANOS e 30 ANOS & MAIS.
- 4) CRUISER 17/29 ANOS, 34/34 ANOS, 35/39 ANOS, 40/44 ANOS, 45/49 ANOS e 50 ANOS & MAIS.
- 5) BOYS 07/08 ANOS, 09 ANOS, 10 ANOS, 11 ANOS, 12 ANOS, 13 ANOS, 14 ANOS, 15 ANOS e 16 ANOS.
- 6) MEN 17/24 ANOS, 25/29 ANOS, 30/39 ANOS, 40/49 ANOS, 50 anos mais ANOS.
- 7) MASTER, ELITE MEN OPEN 15 ANOS MAIS E ELITE WOMEM OPEN 15 ANOS MAIS
- 8) MTB OPEN, PCD ATÉ 16 ANOS, PCD 17 ANOS & MAIS e PRÉ BIKE.

CONCURSO BIKE LIGHT.

- 1) Categoria até 8 anos.
- 2) Categoria 8/11 anos.
- 3) Categoria 12/14 anos.
- 4) Categoria 15 anos mais.

CRENCIAMENTO.

O credenciamento de dirigentes, técnicos, treinadores, voluntários, imprensa e fotógrafos poderão ser realizadas no link abaixo, até 1 hora antes do evento.

Credenciamento para o evento acesse através do código QR abaixo.



Todos os credenciados receberão uma pulseira de identificação, onde terão acesso as áreas restritas conforme cor da pulseira.

Exemplo.



PROGRAMAÇÃO OFICIAL

(Os horários de treino poderão ser alterados conforme demanda das inscrições).

PROGRAMAÇÃO (SEXTA-FEIRA – 15/12/2023).

TREINAMENTOS - LIVRES				
Treinamentos por grupo				
1º Horário	2º Horário	Cor da placa	Grupo	Categorias
08:00 as 12:00	15:00 as 21:00	Azul	G1	Girls e Especial
08:00 as 12:00	15:00 as 21:00	Amarela	G2	Cruisers e MTPX
08:00 as 12:00	15:00 as 21:00	Verde	G3	Boys 05 a 12 anos
08:00 as 12:00	15:00 as 21:00	Branca	G4	Boys 13 a 16 anos
08:00 as 12:00	15:00 as 21:00	Vermelha	G5	Men 17 a 29 anos
08:00 as 12:00	15:00 as 21:00	Preta	G6	Junior / Elite / Master

PROGRAMAÇÃO (Sábado – 16/12/2023).

Treino livre das 10:00 às 12:00 horas.

TREINAMENTOS / COMPETIÇÃO / PREMIAÇÃO			
Treinamentos por grupo			
Horários	Cor da placa	Grupo	Categorias
10:00 as 12:00	Azul	G1	Girls e Especial
10:00 as 12:00	Amarela	G2	Cruisers e MTB
10:00 as 12:00	Verde	G3	Boys 05 a 12 anos
10:00 as 12:00	Branca	G4	Boys 13 a 16 anos
10:00 as 12:00	Vermelha	G5	Masc acima de 17 anos.
10:00 as 12:00	Preta	G6	Junior / Elite / Master
13:00 as 15:10	Treino Oficial	Todos	Cruiser / Challenger / Championship
16:00 as 21:00	Competições		Cruiser / Challenger / Championship
21:20 as 22:00			Premiações

Treino Oficial das 13:00 às 15:10 horas.

TREINAMENTOS / COMPETIÇÃO / PREMIAÇÃO			
Treinamentos por grupo			
Horários	Cor da placa	Grupo	Categorias
13:00 as 13:15	Azul	G1	Girls e Especial
13:15 as 13:35	Amarela	G2	Cruisers e MTPX
13:35 as 13:55	Verde	G3	Boys 05 a 12 anos
13:55 as 14:15	Branca	G4	Boys 13 a 16 anos
14:15 as 14:50	Vermelha	G5	Men 17 a 29 anos
14:50 as 15:10	Preta	G6	Junior / Elite / Master
16:00 as 21:00	Competições		Cruiser / Challenger / Championship
21:20 as 22:00			Premiações

MAPA DE HOSPITAIS.

Existem varios centros médicos em torno do Pista de BMX.



PRINCIPAIS HOSPITAIS (OFICIAL)

- **HOSPITAL AUGUSTO DE OLIVEIRA CAMARGO (6 minutos)**

Av. Francisco de Paula Leite, 399 - Jardim Santa Cruz, Indaiatuba - SP, 13344-700



- **UPA – UNIDADE DE PRONTO ATENDIMENTO**

Av. Eng. Fábio Roberto Barnabé, 6020 - Jardim Morada do Sol, Indaiatuba - SP, 13348-455

DESEJAMOS UM ÓTIMO EVENTO A TODOS.